Kompositionen für Zither

Eigenthum des Verlegers für alle Länder. Eingetragen in das Vereinsarchiv.

LEIPZIG, ROB FORBERG.

ALBERT A. HERRMANN
MONTFORD AVE.
BALTIMORE, MARYLAND

		Pr. Mk. Pf.
№1.	Löw, Jos. Op. 220. Das Echo von St. Gallen. Idylle.	— 60.
№3.	Staab, L. Op. 54. Souvenir de Wiesbade. Grand Polka di Bravura.	— 80.
№5.	Behr, F. Op. 303. Lachtäubchen. Scherz-Polka.	— 80.
№7.	Gutmann, F. Op. 111. Bei guter Laune. Walzer im Ländlerstyle.	— 80.
№9.	——— Op. 113. Potpourri-Quadrille.	— 80.
№11.	Hauschild, C. Frohsinn. Defilirmarsch.	— 50.
№13.	Lumbye, H. C. Traumbilder. Fantasie.	— 80.
№15.	Mendelssohn-Bartholdy, F. Hochzeitsmarsch aus dem Sommernachtstraum.	— 75.
№17.	Behr, F. Op. 400. Michi-Polka.	— 80.
№19.	Giese, Th. Op. 50. №4. Abschied.	— 75.
№21.	Lange, G. Op. 224. Abendständchen. Melodie.	— 75.
№23.	Behr, F. Op. 390. Kolibri. Scherz-Polka.	— 50.
№25.	——— Op. 422. Liliput. Gavotte.	— 75.
№27.	Gutmann, F. Op. 269. Sehnsucht nach den Bergen. Tyrolienne.	— 75.
№29.	——— Op. 272. Halberstein. Polka.	— 60.
№31.	Gobbaerts, L. Op. 192. La Printanière. Polka-Mazurka de Salon.	— 60.
№33.	Bohm, C. Op. 279. №1. Edelweiss. Tonstück.	— 60.
№35.	Behr, F. Op. 410. L'Amarante. Polka gracieuse.	— 60.
№37.	Lange, G. Op. 260. Von Herzen. Lyrisches Tonstück.	— 75.
№39.	Weihnachtslieder №1. „Stille Nacht, heilige Nacht." №2. „O du fröhliche, O du selige."	— 50.
№41.	Behr, Fr. Op. 487. Valse de Elfes.	— 75.
№43.	Bohm, C. Op. 281. Die Tage der Rosen. Walzer.	— 75.
№45.	Behr, Fr. Op. 499. Gavotte Pompadour.	— 75.
№47.	Bohm, C. Op. 279. Edelweiss. Tonstück.	— 60.
№49.	——— Op. 307. №1. Röslein auf der Haide. Melodie.	— 75.
№51.	Mutzbauer, Fr. Die zwei Glocken und Die weisse Rose.	— 60.
№53.	———, ——— Erinnerung an die sächs. Schweiz.	— 60.
№55.	———, ——— Die Sehnsucht und Denk an mich.	— 60.
№57.	———, ——— Das Wiedersehen.	— 60.

		Pr. Mk. Pf.
№2.	Hölzel, G. Erinnerung an den Gardasee. Lied ohne Worte.	— 50.
№4.	Richards, B. Op. 60. Marie. Nocturne.	— 70.
№6.	Gutmann, F. Op. 110. Sehnsucht nach der Heimath. Steyrischer Ländler.	— 75.
№8.	——— Op. 112. Holdes Liebchen. Polka und Denke mein. Polka-Mazurka.	— 70.
№10.	——— Op. 114. Jugendlust. Marsch.	— 70.
№12.	Hauschild, C. Op. 24. Auf, nach der Heimath. Marsch.	— 50.
№14.	Langer, G. Op. 20. Grossmütterchen. Ländler.	— 50.
№16.	Mendelssohn-Bartholdy, F. Kriegsmarsch der Priester aus Athalia.	1 —
№18.	Behr, F. Op. 421. Weihnachtsglocken. Salonstück.	— 75.
№20.	Giese, Th. Op. 274. Treue Liebe. Gavotte.	— 50.
№22.	Löw, J. Op. 248. Glocken-Echo.	— 75.
№24.	Behr, F. Op. 391. Trotzköpfchen.	— 75.
№26.	Lange, G. Op. 265. Erika. Tonstück.	— 75.
№28.	Gutmann, F. Op. 271. In der Sennhütte. Ländler.	— 60.
№30.	——— Op. 274. Serenade.	— 60.
№32.	Behr, Fr. Op. 424. Mrs. im Zigeunerlager.	— 60.
№34.	Lange, G. Op. 262. Das Mädchen aus den Bergen. Idylle.	— 60.
№36.	Behr, F. Op. 417. La Sautillante. (Die fröhliche.) Polka élégante.	— 60.
№38.	Wolff, B. Op. 80. Romanze.	— 60.
№40.	Behr, Fr. Op. 496. Unter Liebchens Fenster. Ungar. Zigeuner-Lied.	— 60.
№42.	Lange, G. Op. 311. Die Zillerthalerin.	— 60.
№44.	Lege, W. Op. 108. Blau Veilchen. Lyrisches Tonstück.	— 60.
№46.	Lange, G. Op. 314. In der Sennhütte. Tonbild.	— 75.
№48.	Bohm, C. Op. 280. Malentanz.	— 75.
№50.	Mutzbauer, Fr. Das Schiffers Traum.	— 60.
№52.	———, ——— Wiegenlied und Die schönsten Lieder.	— 60.
№54.	———, ——— S' Herz und An den Freund.	— 60.
№56.	———, ——— Das Dachstübchen.	— 60.

Musik-Kaufhaus
Rich. Rühle
Oranienstr. 64/65
Berlin S.

Lith. Anst. v. C. G. Röder, Leipzig.

ALBERT A. HERRMANN
805 N. MONTFORD AVE.
BALTIMORE, MARYLAND

Herrn Adolf Wetzel in Eger freundlichst zugeeignet.

In der Sennhütte.

LÄNDLER.

Friedrich Gutmann, Op. 271.

Eingang.

Ländler №1.

Zither.

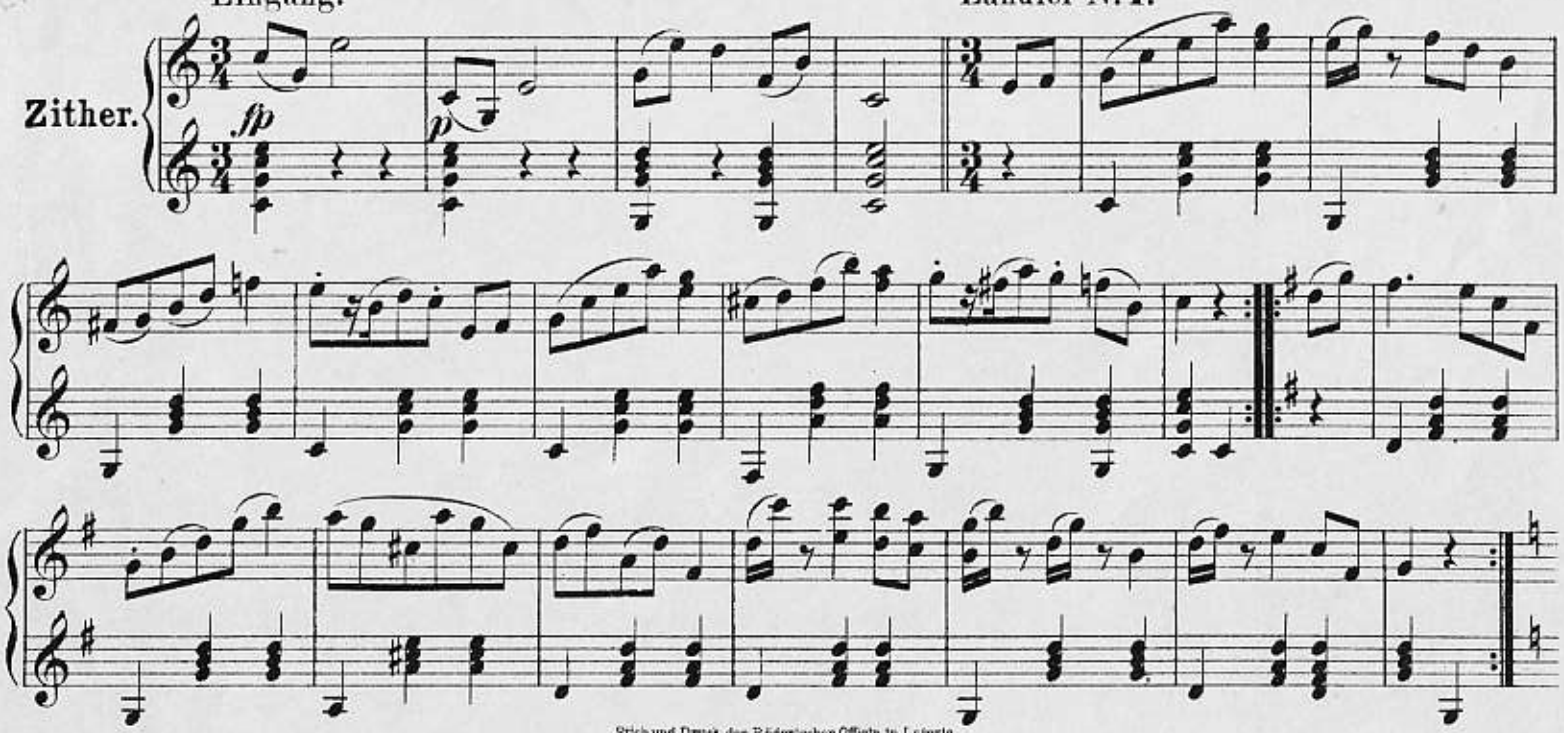

Eigenthum des Verlegers für alle Länder.

Stich und Druck der Röder'schen Officin in Leipzig.
2984

Leipzig, Rob. Forberg.

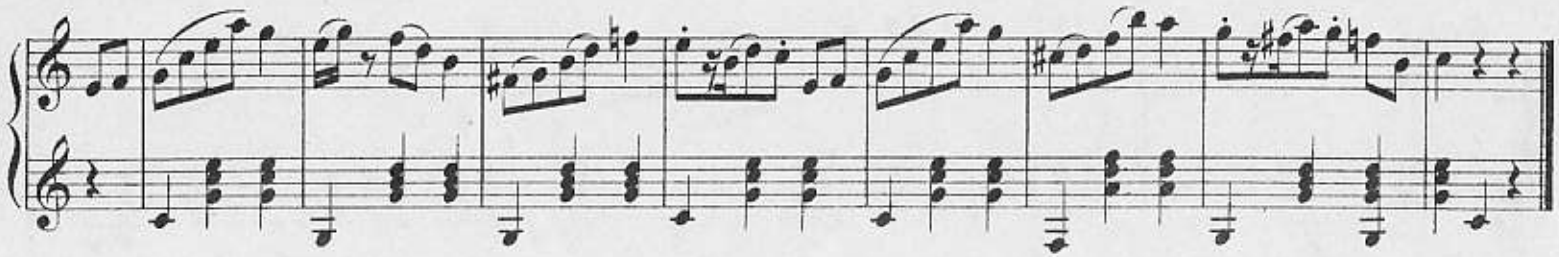

Nº 2.

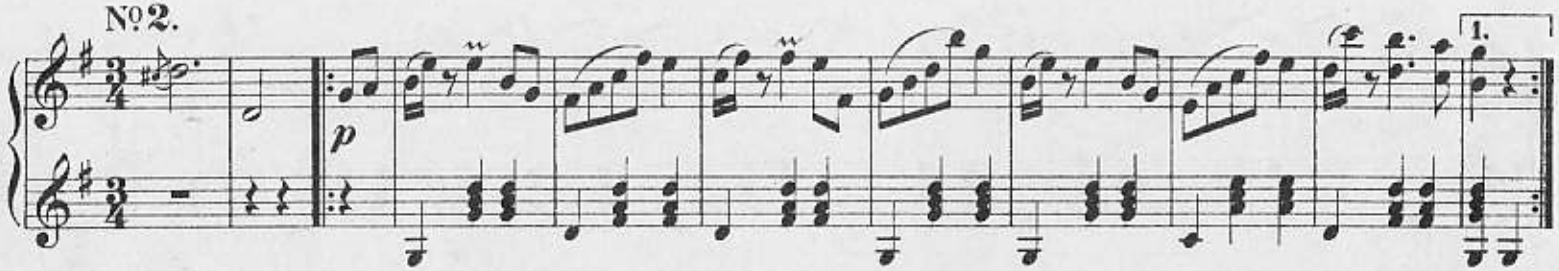

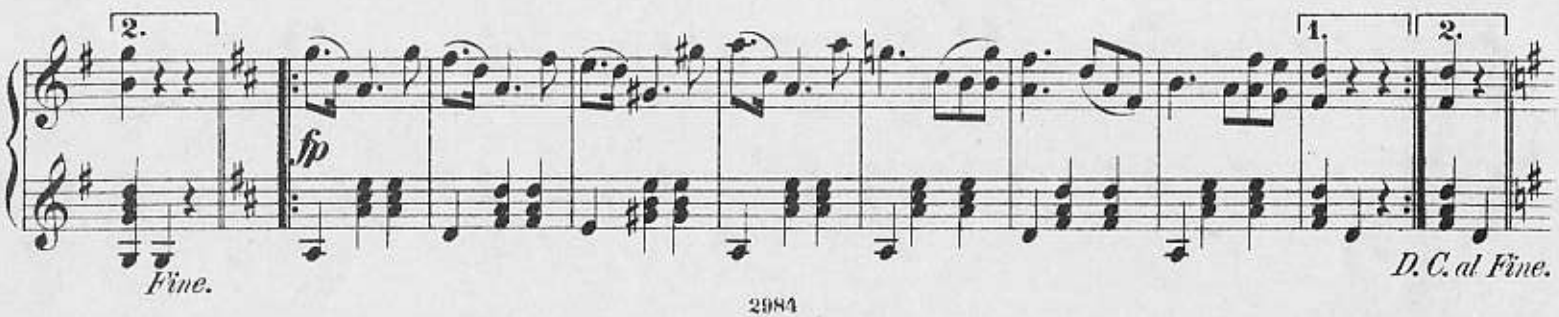

2984

No 4.
mf
rit.
1.
2.

No. 5.
1.
2.